

RUA LUISA GONÇALVES OLIVEIRA

RUA HILDA RIBEIRO

RUA JOSÉ LIMA

RUA BENEDITO LEOPOLDINO

PLANTA DE COBERTURA - DEMOLIR
ESCALA 1:225

COD.	DESCRIÇÃO	REFERÊNCIA
B1	BARRA DE APOIO 40 cm	DECA BARRA DE APOIO CONFORTO OU EQUIVALENTE
B2	BARRA DE APOIO 80 cm	DECA BARRA DE APOIO CONFORTO OU EQUIVALENTE
B3	BARRA DE APOIO 120 cm	DECA BARRA DE APOIO CONFORTO OU EQUIVALENTE
CB	CUBA RETANGULAR DE AÇO INOX	TRAMONTINA OU EQUIVALENTE
DN	DECCA HIGIÊNICA CROMADA	DOCK OU EQUIVALENTE
EP1	ESPELHO 300 x 80	VIDRO ESPELHO CRISTAL 4 mm
EP2	ESPELHO 80 x 180	VIDRO ESPELHO CRISTAL 4 mm
CB	CUBA DE EMBUTIR OVAL	DECA OU EQUIVALENTE
LV	LAVA DORO CULUNA SUPREMA	DECA OU EQUIVALENTE
PA	PORTA PAINEL HIGIÊNICO ROLÃO	JIN LIMA START OU EQUIVALENTE
SA	SABONETEIRA EM PLÁSTICO	JIN LIMA START OU EQUIVALENTE
SF	SIFÃO PARA LAVATÓRIO	DOCK OU EQUIVALENTE
TR	TORNEIRA DE PAREDE	TRAMONTINA OU EQUIVALENTE
T01	TANQUE 30 L	DECA OU EQUIVALENTE
T02	TANQUE PAINEL	ALUMÍNIO
TR	TORNEIRA DE MESA FECHAMENTO AUTO	DECA OU EQUIVALENTE
TR2	TORNEIRA DE MESA ALTA	DECA OU EQUIVALENTE
EN	ENCATE FLEXÍVEL MANGUEIRA	TIGRE OU EQUIVALENTE
VD	VÁLVULA DE DESCARGA 1 1/2"	HYDRA MAX OU EQUIVALENTE
VS	BACA CONVENIONAL	DECA RAVENA OU EQUIVALENTE
TD	TOLIEIRO EM PLÁSTICO	JIN LIMA START OU EQUIVALENTE
MC	MICROTÓR	MICROTÓR COM VALVULA DECA OU EQUIVALENTE

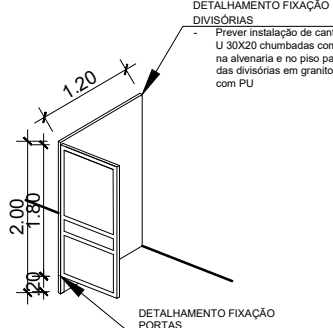

ACABAMENTOS	
PISO	
G	GRANITINA
TETO	
G	CESSO ACARTONADO PÉ DIREITO = 3,00
L	CESSO NA LAJE
PAREDE	
P	PORCELANATO 30X60

DETALHAMENTO ÁREAS MOLHADAS
ESCALA 1:100

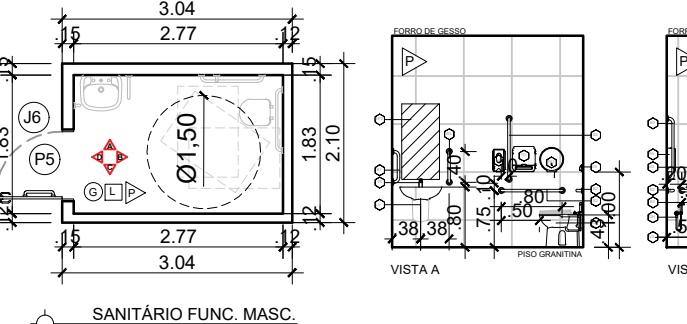
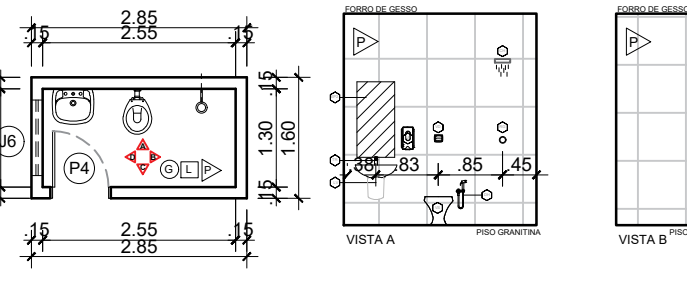
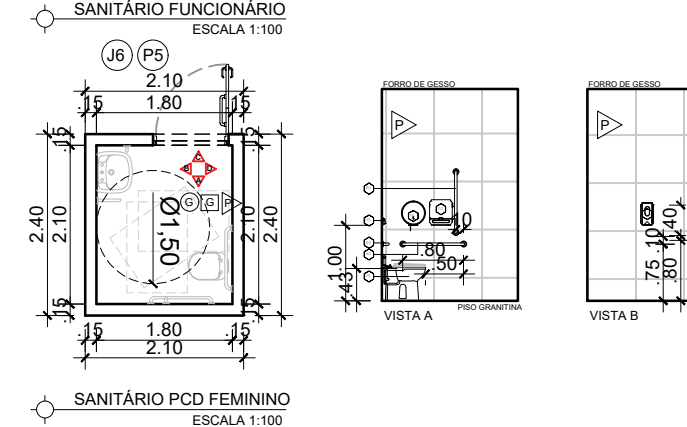
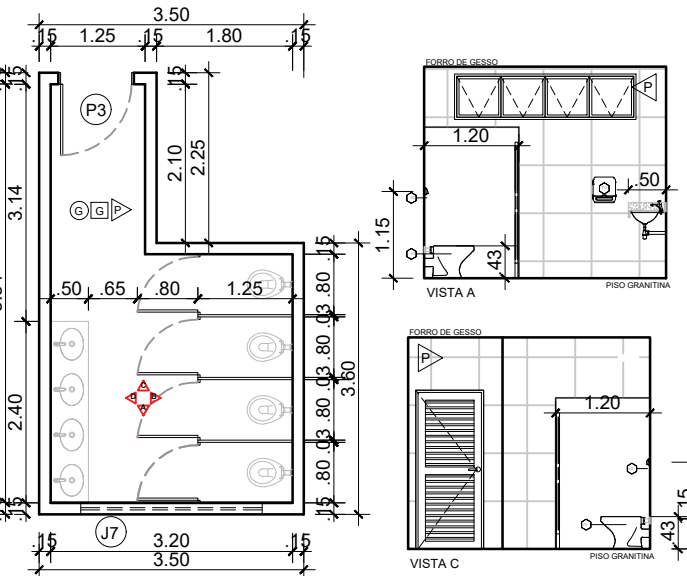

FACHADA B - DEMOLIR
ESCALA 1:200

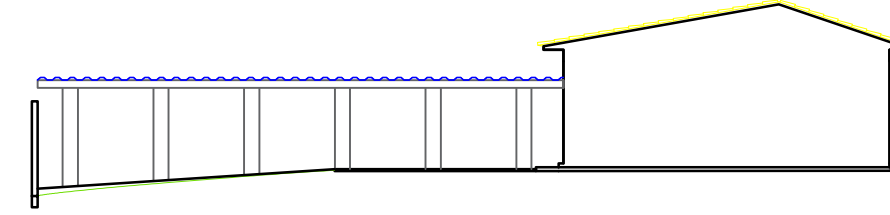

FACHADA A - DEMOLIR
ESCALA 1:200

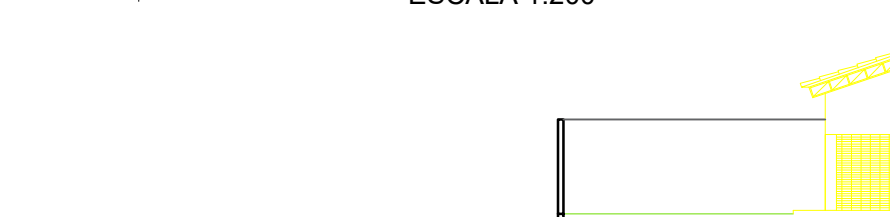

CORTE BB - DEMOLIR
ESCALA 1:200



CORTE AA - DEMOLIR
ESCALA 1:200

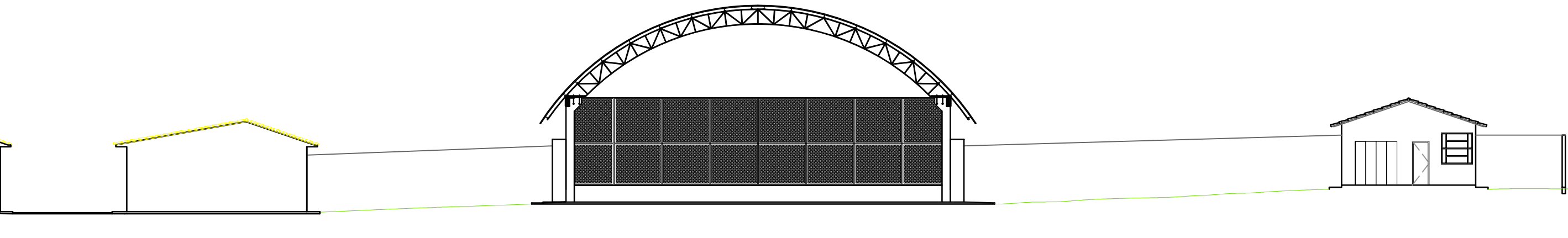
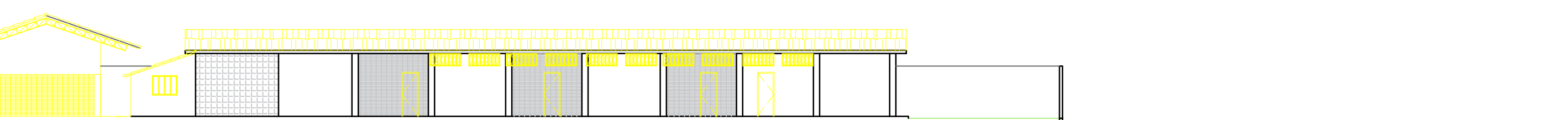
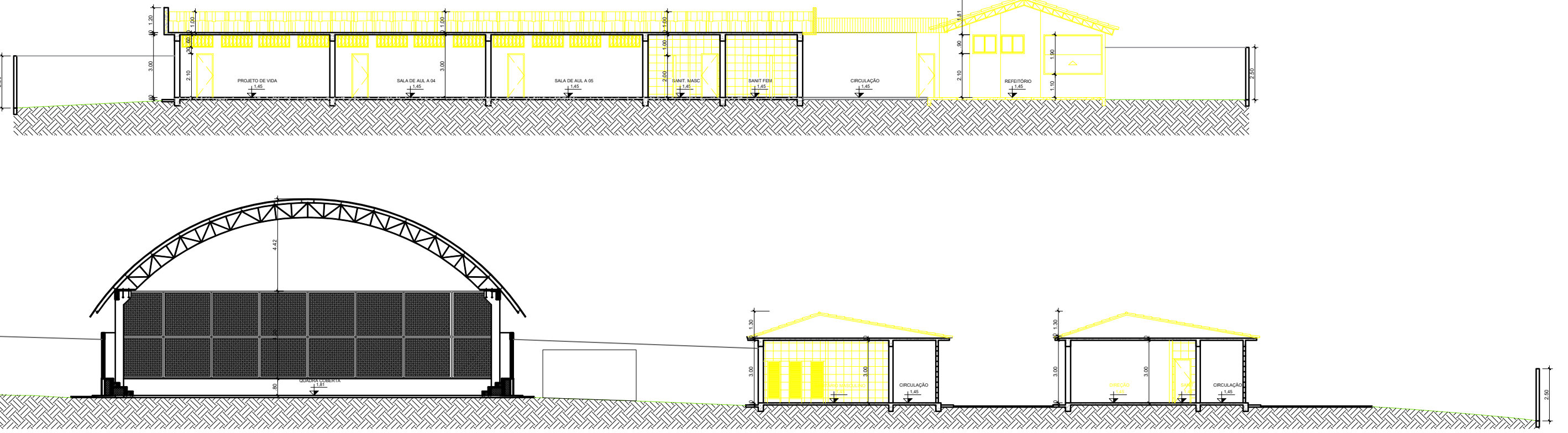

- OBSERVAÇÕES:
- Onde não tiver especificação de acabamento, seguir projeto específico.
 - Favor conferir medidas no local.
 - Qualquer dúvida consultar o autor do projeto ou a Gerência de Projetos e Infraestrutura.



ESTADO DE GOIÁS
SECRETARIA DE ESTADO DA EDUCAÇÃO
SUPERINTENDÊNCIA DE INFRAESTRUTURA
GERÊNCIA DE PROJETOS E INFRAESTRUTURA

GERÊNCIA DE PROJETOS E INFRAESTRUTURA
APROVADO _____
TECNICO RESPONSÁVEL PELA APROVAÇÃO

CENTRO DE ENSINO EM PERÍODO INTEGRAL
VALDOMIRO LOPES REZENDE
PROJETO EXECUTIVO DE REFORMA

ENDEREÇO
RUA LUIZA GONÇALVES DE OLIVEIRA, S/Nº, SETOR RODOVIÁRIO
ESTRELA DO NORTE - GO

ÁREA DO TERRENO	ÁREA PERMEAB.	ÁREA EXISTENTE	ÁREA A DEMOLIR	ÁREA A CONSTRUIR	ÁREA TOTAL CONSTRUÇÃO
5.720,47 m²	—	—	—	—	1.462,95 m²

**Consórcio Diamante Engenharia**

AV. BARÃO HOMEM DE MELO, N.º 3280, NOVA GRANADA
BELO HORIZONTE - MG - CEP: 30494-080
TEL.: (31) 3347-4405 / (31) 3347-7079 / (31) 3571-1500
EMAIL: contato@grupoprojetoenharia.com.br

AUTOR: ARQ. AMANDA VENTO DUARTE - CAU: A150731-1

RT DA OBRA: _____

PROPRIETÁRIO: SECRETARIA DE ESTADO DA EDUCAÇÃO CNPJ: 01.409.705.0001-20
PREPOSTO: SABRINA SILVA VIEIRA VALENTE CPF: 041.530.091-64

ARQUITETURA

PLANTA DE COBERTURA - DEMOLIR - Esc.: 1/225
CORTE AA - DEMOLIR - Esc.: 1/200
CORTE BB - DEMOLIR - Esc.: 1/200
FACHADA A - DEMOLIR - Esc.: 1/200

FACHADA B - DEMOLIR - Esc.: 1/200
DETALHAMENTO SANITÁRIOS - Esc.: 1/100
DETALHAMENTO DIVISÓRIA SANITÁRIOS - Esc.: 1/100
QUADRO ACABAMENTOS SANITÁRIOS E LEGENDA DE PEÇAS

DATA: MARÇO 2025
ESCALA: INDICADA
REVISÃO: 002
Nº RRT/ART: _____

REV.	DATA	DESCRIÇÃO	VISTO

2/5

FOLHA: